

Verkoop B 054

Bungalow met tuinhuis
650 x 550 | 1 slaapkamer
Bouwjaar: +/- 1965

Verkoopprijs: €89.500,-



Resort de Heimolen biedt een ideale plek voor diegenen die willen ontsnappen aan de drukte van het dagelijks leven en genieten van de prachtige natuur. Gelegen in een rustige omgeving, is deze bungalow een perfecte uitvalsbasis voor tuinliefhebbers en natuurliefhebbers.

Inclusief:

- Hoofdhuurder met eigen gezin, thuiswonende kinderen tot 21 jaar
- Afvoer van huishoudelijk afval, papier en glas vanuit de milieustraat
- Aansluitingen water, elektra en riolering
- Televisie en internet
- Met 1 auto toegang tot het park, parkeren op de eigen standplaats

Honden toegestaan (max2)

Staanplaats nummer	:	B 054
--------------------	---	-------

Technische gegevens

Type chalet/stacaravan/bungalow	:	bungalow
Merk	:	n.v.t.
Bouwjaar	:	+/- 1965
Afmeting	:	650 x 550
Aantal slaapkamers	:	1
Apart toilet	:	nee
Verwarming	:	airco
Keuring Second Home Check	:	Keuring is voor de kopers
Exterieur	:	hout
Dak	:	plat dak
Dak materiaal	:	staal dakpan platen
Ramen	:	dubbel glas
Deuren en kozijnen	:	hout

Afwerking stacaravan

Onder afzetting	:	ja
Materiaal	:	hout

Overkapping

Overkapping aan kampeermiddel	:	ja Afmeting: 600 x 250
Materiaal	:	hout en kunststof
Materiaal dak	:	Carport EPDM

Tuinhuis

Tuinhuis	:	nee Afmeting: 300 x 250
Materiaal	:	hout
Bouwjaar	:	onbekend
Stroom in tuinhuis	:	ja
Water in tuinhuis	:	nee
Afvoer riool in tuinhuis	:	nee

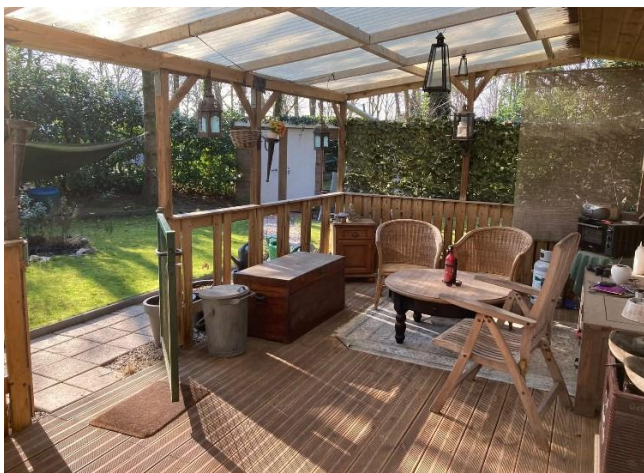

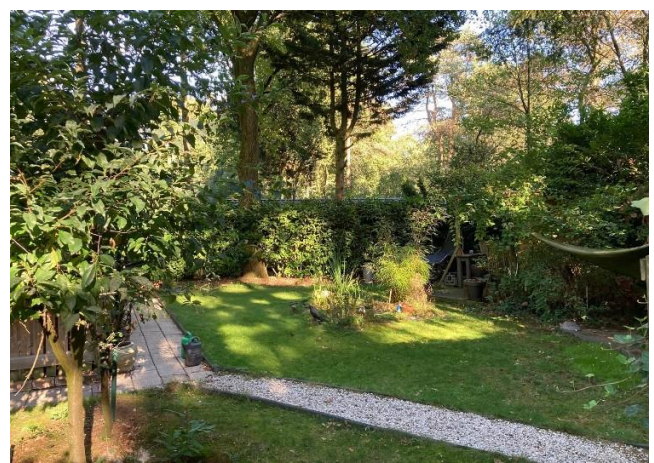

Inboedellijst en wat achterblijft (doorhalen wat niet van toepassing is)

Keuken		
Potten	:	Blijft wel achter
Pannen	:	Blijft wel achter
Bestek	:	Blijft wel achter
Woonkamer		
Salontafel	:	Blijft wel achter
2 persoonsbank	:	Blijft wel achter
Stoel	:	Blijft wel achter
Dressoir	:	Blijft wel achter
tv		Blijft wel achter
Slaapkamer master		
Bed + matras	:	Blijft wel achter
Dressoir	:	Blijft wel achter
Tuinhuis		
Alle gereedschap	:	Blijft wel achter
Tuin/terrasoverkapping		
Vaste planten	:	Blijven wel achter

Opmerkingen/aandachtpunten:

Andere spullen ter overname in overleg met de eigenaar.

Palletkachel mag niet meer volgens het huidige parkreglement. Deze moet verwijderd worden.

Is nu nog niet aangesloten op het gasnetwerk. Dit gaat in de toekomst wel gebeuren.